

Jelmagyarázat	
<b>Szabályozási elemek</b>	<b>Más (magasabb rendű és helyi) jogszabályok vonatkozó elemei</b>
<b>Vonali szabályozási elemek</b>	<b>Örökségvédelem</b>
tervezett szabályozási vonal	örökségi terület
építési övezet / övezet határa	műemlék helye
<b>Territoriális szabályozási elemek - beépítésre nem szánt területek</b>	műemlék környezete
közlekedési célú kiterjedés - országos közút	helyi védőbeton
közlekedési célú kiterjedés - helyi út	helyi védőbeton
zöldterület - közpark	szertartási terület
vízgazdálkodási terület	Építési és természetvédelem, árvízvédelem
<b>Építési</b>	Natura 2000 terület
szabályozási közhatalmi méretezés	lakóépítéssel szembe fordított kiterjedésű terület
magasított jel	okoztatási terület
közelítési védőtávolság (5 méter szertartásban)	okoztatási terület határa / terület
javasolt beépítés	hidrológiai védőtávolság "A" és "B" zóna határa
<b>Övezeti jel - beépítésre szánt területek</b>	vízvédelmi védőtávolság (Árpa-Kisbuda és Mátyások-Árpa-vízgyűjtő)
L <sub>1</sub> lakóterület	szertartási terület határa
M <sub>1</sub> mezőgazdasági üzemi terület	művelési ágak II. módosított osztályok jelleme határa
G általános gazdasági terület	kiváló termőhelyi adottságú szertartási terület övezete
K <sub>sp</sub> községi sport és szabadidős terület	<b>Közművek korlátozása</b>
K <sub>pr</sub> községi prostratú terület	20 kV-os lépcsőzet és védőtávolsága
K <sub>sp</sub> községi sport és szabadidős terület	szennyvíztisztító és annak 300 méteres védőtávolsága
K <sub>pr</sub> községi prostratú terület	<b>Közelítés</b>
K <sub>sp</sub> községi sport és szabadidős terület	buszmegálló
K <sub>pr</sub> községi prostratú terület	tervezett kerékpárutaknak nyomvonal
E <sub>1</sub> vízelvezető terület	Építési
E <sub>2</sub> gazdasági terület	betéti határ
M <sub>1</sub> általános mezőgazdasági terület	tervezett betéti határ
M <sub>2</sub> kertés mezőgazdasági terület	

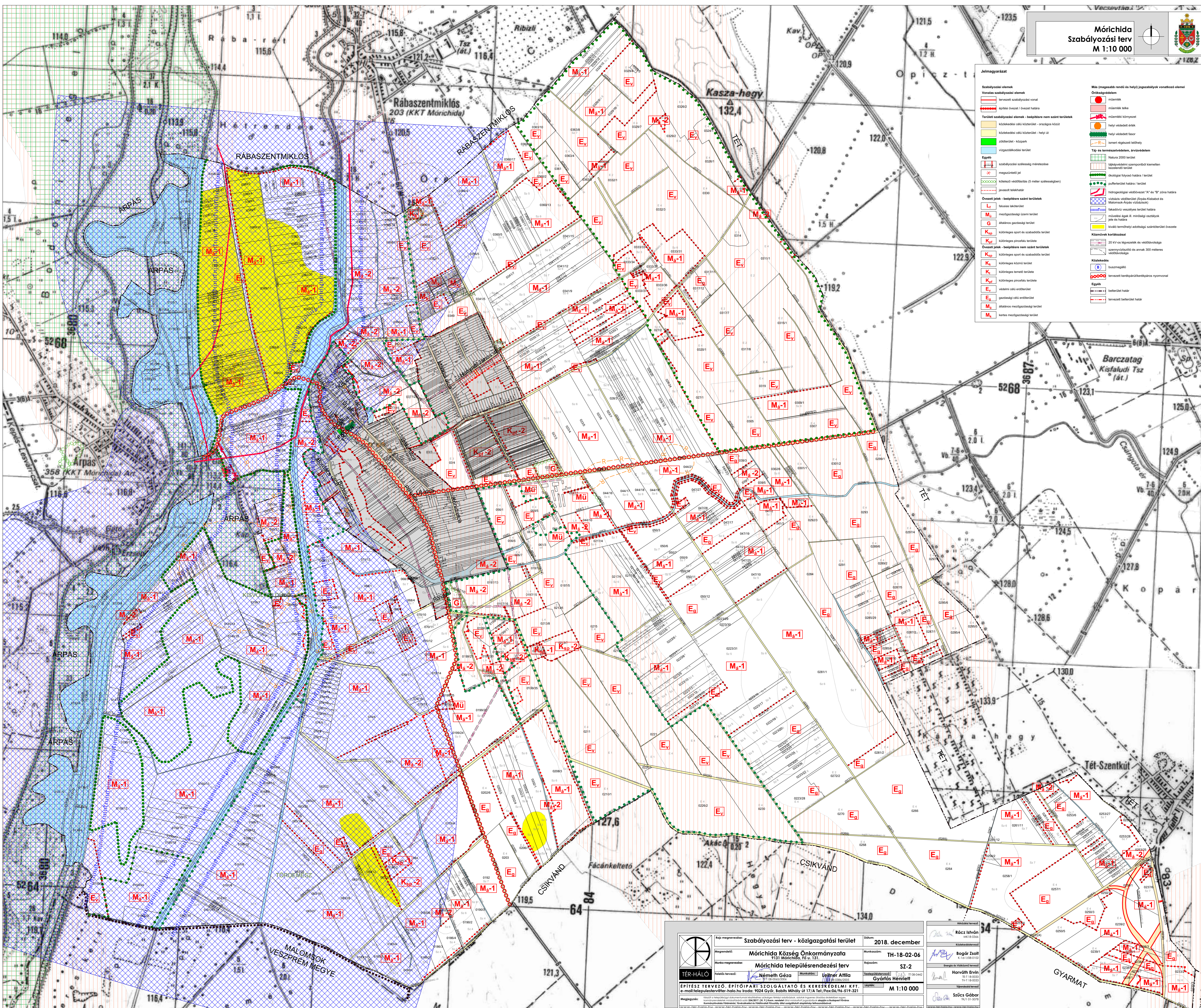

**TÉR-HÁLÓ**

Főző megnevezés: Szabályozási terv - közigazgatási terület  
Dátum: 2018. december

Megnevezés: Mórichida Község Önkormányzata  
Munkaszám: TH-18-02-06

Munka megnevezés: Mórichida településrendezési terv  
Rajzszám: SZ-2

Felkészítők: Németh Géza (Munkatárs), Ujvári Anikó (Munkatárs), Horváth Ervin (Egyeztetés), Györfás Henriett (Egyeztetés)

ÉPÍTÉSZ TERVEZŐ, ÉPÍTŐIPARI SZOLGÁLTATÓ ÉS KERESKEDELMI KFT.  
e-mail: telepulestervezes@ter-halo.hu Iroda: 9024 Győr, Bobali Mihály út 17/A/Tel./fax: 06/96-519-321

Méret: M 1:10 000

Megjegyzés: Készítve: 2018.12.06. 14:00

**TERVEZŐK**

Rócz István  
Bogár Zoltán  
Horváth Ervin  
Szűcs Gábor

GYŐRME