

- Jelmagyarázat**
- Beépítésre szánt területek**
- Lakóterület
 - Lf falusias lakóterület
 - Különleges terület
 - Mü mezőgazdasági üzemi terület
 - G általános gazdasági terület

- Beépítésre nem szánt területek**
- Különleges terület
 - Sp sport és szabadidős terület
 - Közm közmi terület
 - T temetői terület
 - Pf pincéfalu területe
 - Zöldterület
 - Zk közpark
 - E erdőterület
 - E tervezett erdőterület (erdő nyilvántartású terület)

- Mezőgazdasági terület**
- Má általános mezőgazdasági terület
 - Mk kertés mezőgazdasági terület
 - Má korlátozott funkciójú általános mezőgazdasági terület (réti, legelő, gyepek művelési ági területek)

- Vízgazdálkodási terület**
- V vízfolyás, vízfelület
 - V vizgazdálkodási terület (alatta megjelenítve a művelési ág)

- Határvonalak**
- megyehatár
 - közigazgatási határ
 - tervezett belterületi határ
 - változással érintett területek határa

- Művelési érték, örökségvédelem**
- műemlék
 - MK műemléki környezet
 - R régészeti lelőhely határa
 - helyi védett objektum (kereszt, emlékművek, haranglábak, kop. az ev. templom és a hozzávezető út mentén a gesztenyefasor)

- Táj- és természetvédelem**
- Natura 2000 területek
 - tájvédelmi szempontból kiemelten kezelendő terület
 - ökológiai folyosó határa / terület
 - pufferterület határa / terület

- Védőterületek, védősávok**
- hidrológiai védősáv "A" és "B" zóna határa
 - vízüzemi védőterület (Árpás-Kisbábótt és Malomsok-Árpás vízterület)
 - fakadóvíz veszélyes terület

- Talajvédelem**
- művelési ágak ill. minőségi osztályok jele és határa
 - kiálló termőhelyi adottságú szántóterület övezete

- Szerkezetet meghatározó infrastruktúra elemek**
- Közüli közlekedés
- országos fűt
 - tervezett 2x2 sávú országos fűt
 - országos mellékút
 - tervezett településközi út
 - tervezett kerékpárútkerékpáros nyomvonal (országos és helyi)
 - tervezett gyalogút
- Közművek
- 20 kv-os légvetések és védőtávolsága
 - szennyvíztisztító és annak 300 méteres védőtávolsága
 - SZT

- A szerkezetet és a területfelhasználást befolyásoló megyei övezetek**
- MTRT-erdőtelepítésre javasolt terület határa

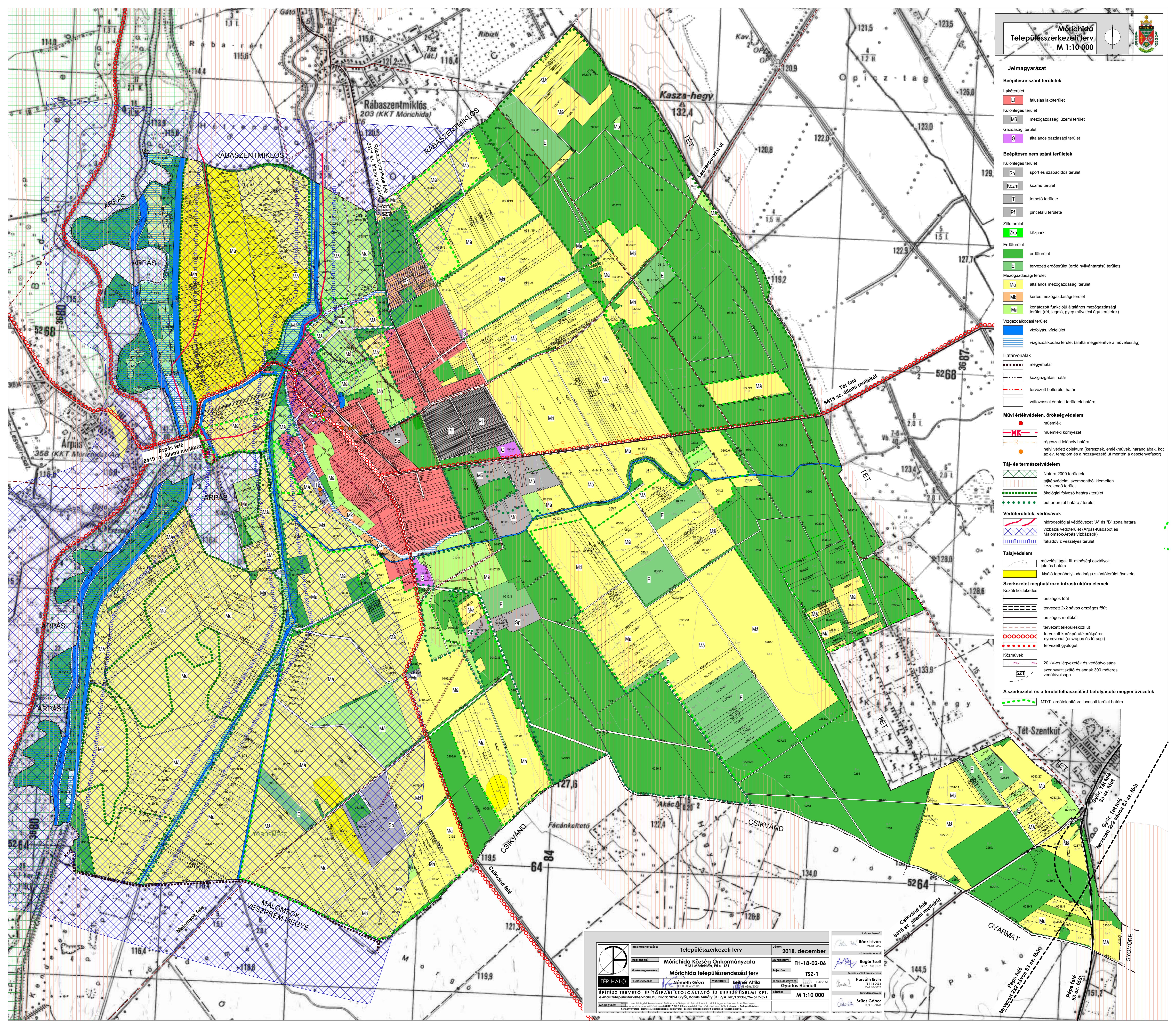

TÉR-HÁLÓ

Régi megnevezés: **Településszerkezeti terv** Dátum: **2018. december**

Megrendelő: **Mórichida Község Önkormányzata** Munkatárs: **TH-18-02-06**

Alaprajz megnevezés: **Mórichida településrendezési terv** Rajzszám: **TSZ-1**

Alaprajz tervező: **Németh Géza** Munkatárs: **Léner Átilia** Tervezés dátum: **2018.02.06**

Alaprajz ellenőrző: **Gyárfás Henriett** Lapidat: **M 1:10 000**

ÉPÍTÉSZ TERVEZŐ, ÉPÍTŐIPARI SZOLGÁLTATÓ ÉS KERESKEDELMI KFT.
e-mail: telepulesterve@ter-halo.hu Iroda: 9024 Győr, Babits Mihály út 17/A Tel./Fax:04/94-519-321

Megjegyzés: MTRT-erdőtelepítésre javasolt terület határa

tervező

Rócz István
Műszoft. vezető

tervező

Bogár Zoltán
Műszoft. vezető

tervező

Horváth Ervin
Műszoft. vezető

tervező

Szűcs Gábor
Műszoft. vezető